





Legenda:

Meja EUP ME 07/II. v Mestinju

Območje OPPN A=1152,00m<sup>2</sup>

<b>KN - Parcele</b>	<b>'ZD'</b> - Druge urejene zelene površine
Urejena	'ZDv' - Vinogradniška območja
Ostalo	'ZK' - Pokopališča
<b>Podrobna namenska raba (OPN)</b>	'ZP' - Parki
'Ak' - Površine razpršene poselitve, namenjene pretežno kmetijstvu	'ZS' - Površine za oddih, rekreacijo in šport
'As' - Površine razpršene poselitve, namenjene bivanju	'O' - Območja okoljske infrastrukture
'Az' - Površine razpršene poselitve, namenjene zidanicam	'P' - Območja prometne infrastrukture
'BD' - Površine drugih območij	'PC' - Površine cest
'BT' - Površine za turizem	'POM' - Površine za mirujoči promet
'C' - Območja centralnih dejavnosti	'POP' - Površine postaj
'CD' - Površine za izobraževanje	'PŽ' - Površine železnic
'CDo' - Druga območja centralnih dejavnosti namenjena bivanju in obrti	'S' - Območja stanovanj
'CDp' - Druga območja centralnih dejavnosti namenjena poslovnim conam	'SB' - Stanovanjske površine za posebne namene
'CDv' - Površine za opravljanje verskih obredov	'SK' - Površine podeželskega naselja
'CUu' - Osrednja območja centralnih dejavnosti v urbanih naseljih	'SS' - Stanovanjske površine
'CUv' - Osrednja območja centralnih dejavnosti v podeželskih naseljih	'VI' - Območja vodne infrastrukture
'E' - Območja energetske infrastrukture	'VC' - Celinske vode
'G' - Gozdna zemljišča	<b>Zunanji obris Slovenije</b>
'I' - Območja proizvodnih dejavnosti	<b>KN - Katastrske občine</b>
'IG' - Gospodarske cone	<b>Občine</b>
'IK' - Površine z objekti za kmetijsko proizvodnjo	
'IP' - Površine za industrijo	
'K1' - Najboljša kmetijska zemljišča	
'K2' - Druga kmetijska zemljišča	
'LN' - Površine nadzemnega pridelovalnega prostora	



Štev. projekta:	Š-2/25	
ID štev. OPPN:	6162	
Pripravljalec:	OBČINA ŠMARJE PRI JELŠAH	
Investitor:	ZASEBNI	
Faza:	DOPOLNJEN OSNUTEK	
Prostorski akt:	OPPN ZA DEL OBMOČJA EUP ME 07/II. v Mestinju	
Vsebina risbe:	IZSEK IZ GRAFIČNEGA DELA OPN-ID OBČINE ŠMARJE PRI JELŠAH	
Odg.vod.proj.:	PRELOŽNIK Andreja, u.d.i.a., PA PPN ZAPS 0210	
Odgovorna oseba:	ANDROJNA Rajko	
Datum:	JUNIJ 2026	
merilo/št.risbe:	1:1000	1

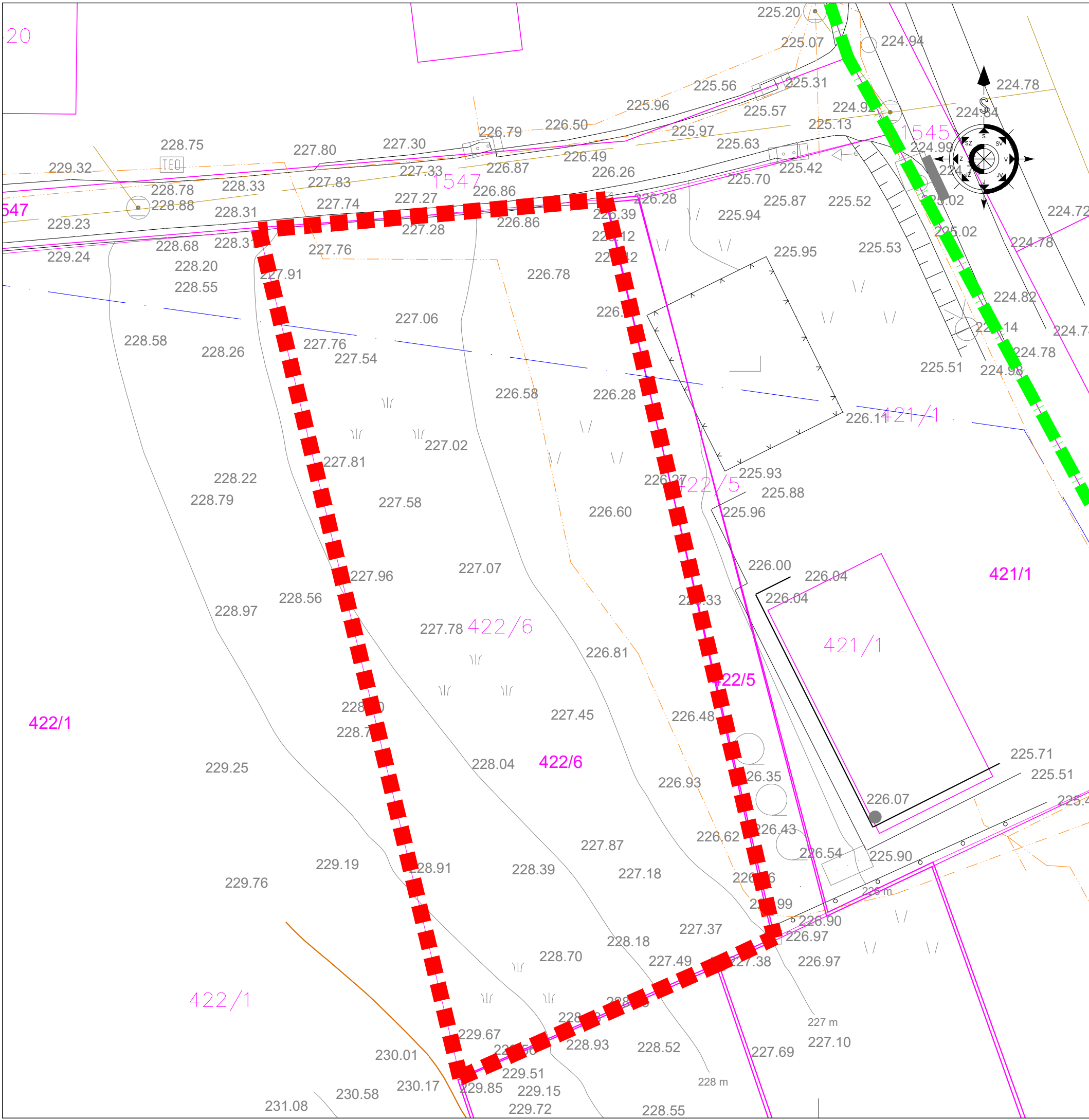

Legenda:

Meja EUP ME 07/II. v Mestinju

Območje OPPN A=1152,00m<sup>2</sup>

<div><div>AIR</div><div>PROJEKT</div><div>Planinska c. 5. Sevnica 07/816 33 40 www.arprojekt.si Sevnica d.o.o.</div></div>		
Štev. projekta:	Š-2/25	
ID štev. OPPN:	6162	
Pripravljalec:	OBČINA ŠMARJE PRI JELŠAH	
Investitor:	ZASEBNI	
Faza:	DOPOLNJEN OSNUTEK	
Prostorski akt:	OPPN ZA DEL OBMOČJA EUP ME 07/II. v Mestinju	
Vsebina risbe:	OBMOČJE OPPN Z OBSTOJEČIM PARCELNIM STANJEM NA GEODETSKEM POSNETKU	
Odg.vod.proj.:	PRELOŽNIK Andreja, u.d.i.a., PA PPN ZAPS 0210	
Odgovorna oseba:	ANDROJNA Rajko	
Datum:	JUNIJ 2026	
merilo/št.risbe:	1:250	2



Legenda:

Meja EUP ME 07/II. v Mestinju

Območje OPPN A=1152,00m<sup>2</sup>

Javna pot

AIR

PROJEKT

Planinska c. 5. Sevnica  
07/816 33 40  
www.arprojekt.si

Sevnica d.o.o.

Štev. projekta:	Š-2/25
ID štev. OPPN:	6162
Pripravljalec:	OBČINA ŠMARJE PRI JELŠAH
Investitor:	ZASEBNI
Faza:	DOPOLNJEN OSNUTEK
Prostorski akt:	OPPN ZA DEL OBMOČJA EUP ME 07/II. v Mestinju
Vsebina risbe:	PRIKAZ VPLIVOV IN POVEZAV S SOSEDNJIJI OBMOČJI
Odg.vod.proj.:	PRELOŽNIK Andreja, u.d.i.a., PA PPN ZAPS 0210
Odgovorna oseba:	ANDROJNA Rajko
Datum:	JUNIJ 2026
merilo/št.risbe:	/3

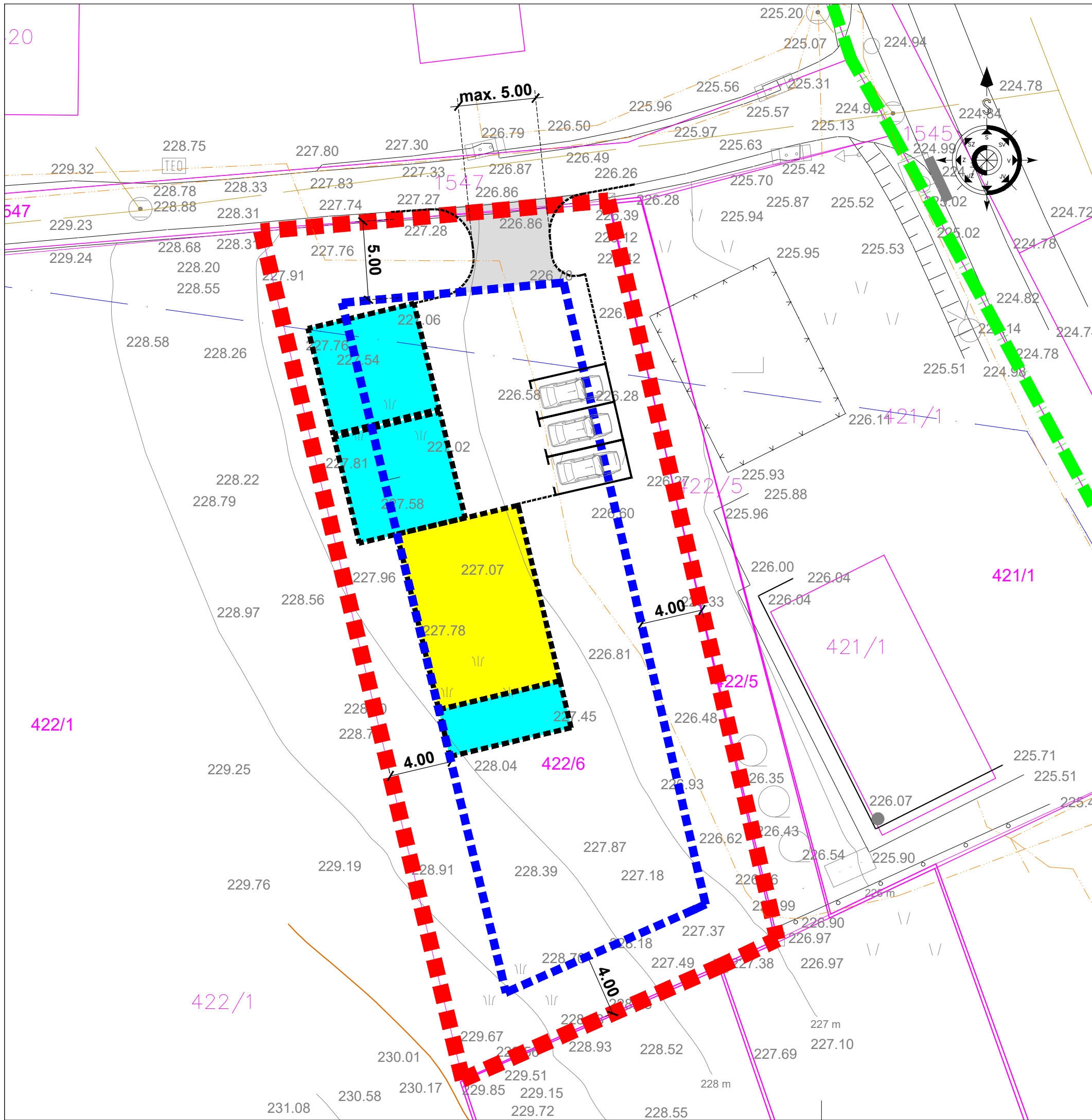

LEGENDA:		
	1354/1	DKN
		Meja parcel
		Dokončna meja parcel
		Meja EUP ME 07/II. v Mestinju
		Območje OPPN A=1152,00m <sup>2</sup>
		Gradbena meja
		Predviden objekt - možnost umestitve
		Nezahtevni objekti - možnost umestitve
		Priključek na JP-možnost umetitve

Planinska c. 5. Sevnica  
07/816 33 40  
www.arprojekt.si

Sevnica d.o.o.

Štev. projekta:	Š-2/25	
ID štev. OPPN:	6162	
Pripravljalalec:	OBČINA ŠMARJE PRI JELŠAH	
Investitor:	ZASEBNI	
Faza:	DOPOLNJEN OSNUTEK	
Prostorski akt:	OPPN ZA DEL OBMOČJA EUP ME 07/II. v Mestinju	
Vsebina risbe:	UREDITVENA SITUACIJA	
Odg.vod.proj.:	PRELOŽNIK Andreja, u.d.i.a., PA PPN ZAPS 0210	
Odgovorna oseba:	ANDROJNA Rajko	
Datum:	JUNIJ 2026	
merilo/št.risbe:	1:250	4

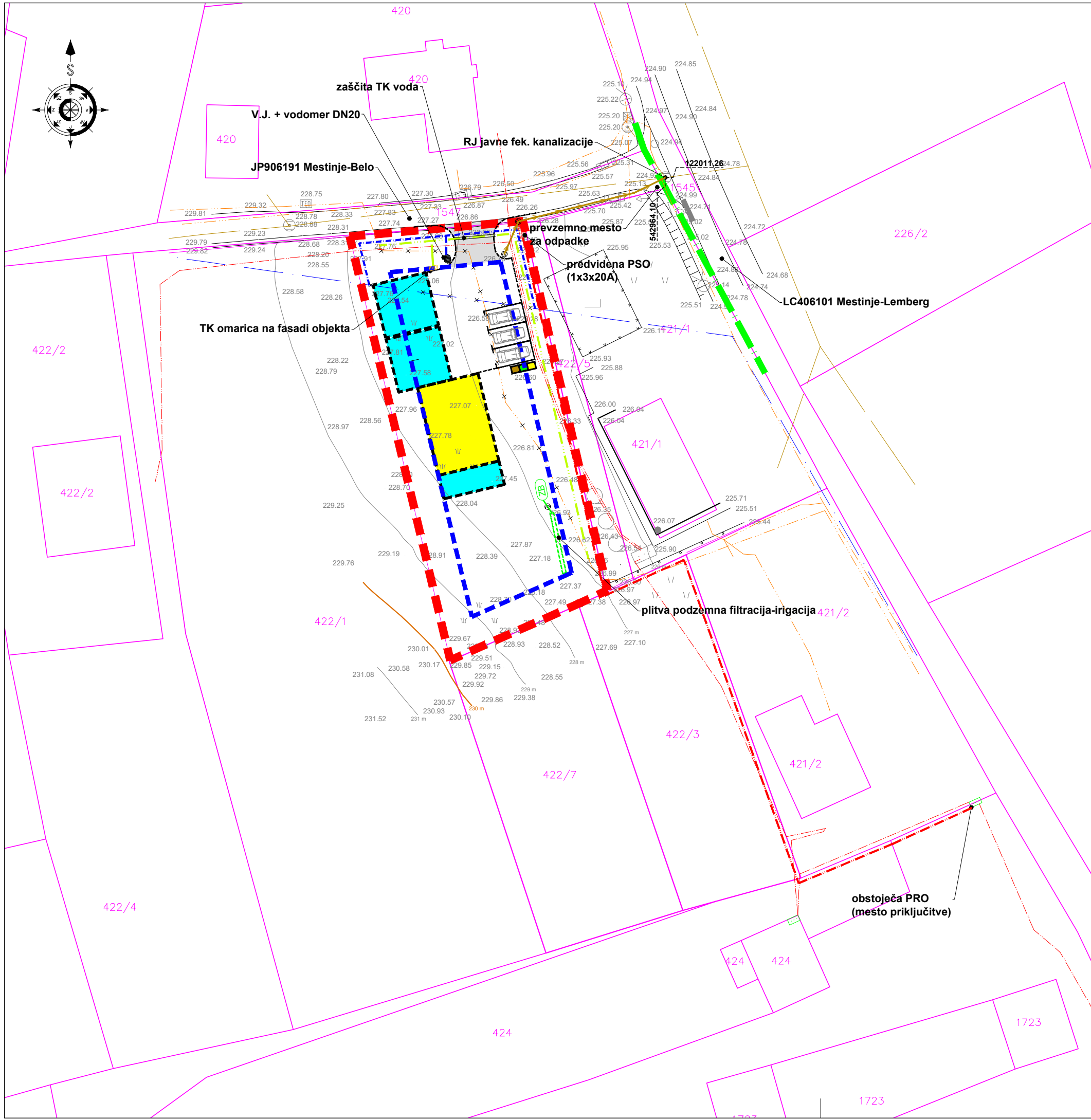

LEGENDA:

**VODOVOD:**

- OBSTOJEČ VODOVOD
- OBSTOJEČ VODOVOD KI SE ODSTRANI/PRESTAVI
- PREDVIDEN VODOVOD
- PREDVIDEN VODOMERNI JAŠEK

**ELEKTRIKA:**

- OBSTOJEČ NN EI. VOD
- PREDVIDEN NN VOD
- PREDVIDENA NN EL. OMARICA

**TELEKOM:**

- OBSTOJEČ TK VOD
- OBSTOJEČ TK VOD KI SE ODSTRANI/PRESTAVI
- PREDVIDEN TK VOD
- PREDVIDENA TK OMARICA

**ODPADKI:**

- PREDVIDENA POSODA ZA ODPADKE

**KANALIZACIJA:**

- OBSTOJEČA JAVNA FEK. KANALIZACIJA
- PREDVIDENA MET. KANALIZACIJA
- PREDVIDENA FEK. KANALIZACIJA
- PREDVIDEN ZADRŽEVALNI BAZEN
- PREDVIDENI JAŠKI KANALIZACIJE

**AIR PROJEKT** Sevnica d.o.o.

Planinska c. 5. Sevnica  
07/816 33 40  
www.arprojekt.si

Štev. projekta:	Š-2/25
ID štev. OPPN:	6162
Pripravljalalec:	OBČINA ŠMARJE PRI JELŠAH
Investitor:	ZASEBNI
Faza:	DOPOLNJEN OSNUTEK
Prostorski akt:	OPPN ZA DEL OBMOČJA EUP ME 07/II. v Mestinju
Vsebina risbe:	PRIKAZ UREDITEV GLEDE POTEKA OMREŽIJ IN PRIKLJUČEVANJA OBJEKTOV NA GOSPODARSKO JAVNO INFRASTRUKTURO TER GRAJENO JAVNO DOBRO
Odg.vod.proj.:	PRELOŽNIK Andreja, u.d.i.a., PA PPN ZAPS 0210
Odgovorna oseba:	ANDROJNA Rajko
Datum:	JUNIJ 2026
merilo/št.risbe:	1:5005

